

BUDYNEK ADM. - BIUROWY

SKALA 1:100

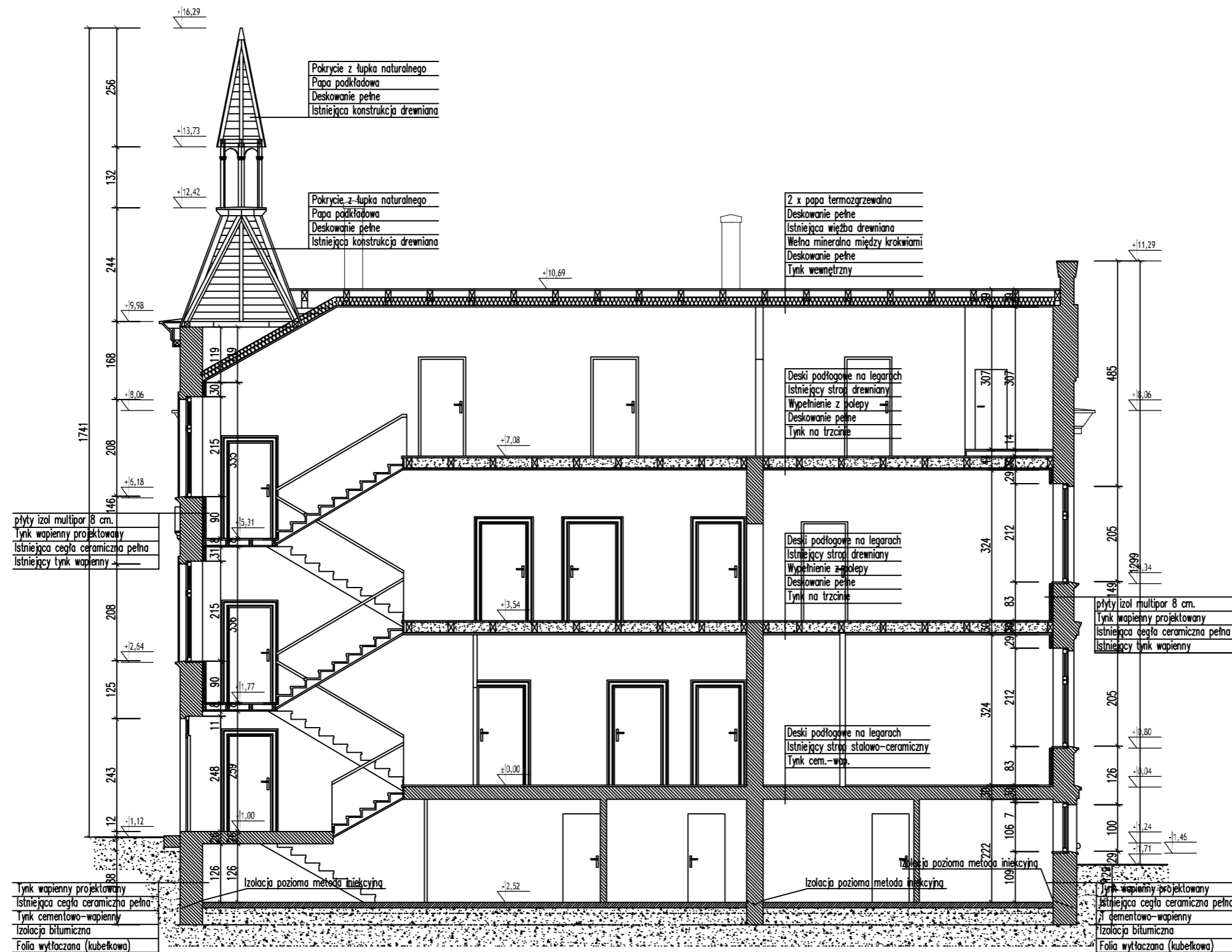

Adres obiektu: ul. Wyszyńskiego 20 11-100 Lidzbark Warmiński	Stadium: PROJEKT BUDOWLANY	Rys. nr: 4
Inwestor: Powiat Lidzbarski ul. Wyszyńskiego 37 11-100 Lidzbark Warmiński	Nazwa obiektu: Budynek Administracyjny	Skala: 1:100
	Przedmiot rysunku: Docieplenie ścian ośłonowych	Data: 01.2017r.
Projektant: Franciszek Jurgielewicz ul. Smolna 2 11-100 Lidzbark Warmiński	Uprawnienia: nr 116/88/OL	Podpis:
Opracował:	Uprawnienia: -----	Podpis: